

ASFALTOVA KOMUNIKACIA

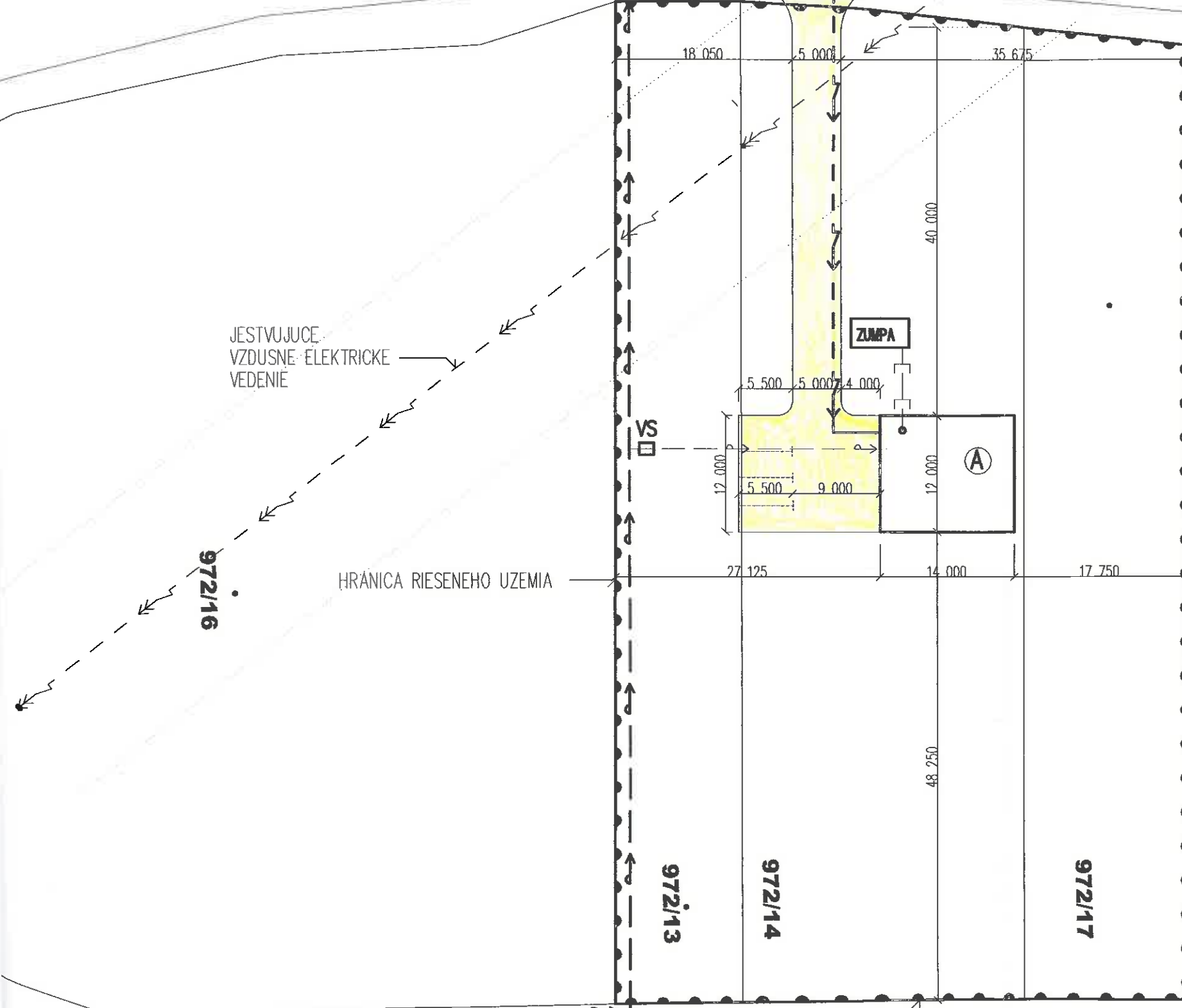

JESTVUJUCE VZDUSNE ELEKTRICKE VEDENIE

ZMPA

A

LEGENDA

- (A) VCELIE HOSPODARSTVO = JURAJ FILO S MANZELKOU
- (B) RODINNY DOM = JURAJ FILO S MANZELKOU - 2x
- (C) RODINNY DOM = Ing.JOZEF CAJKA S MANZELKOU - 7x
- (D) RODINNY DOM = Ing.Jozef CAJKA S MANZELKOU - 1x

- VS NAVRHOVANE VODOMERNE SACHTY
- NAVRHOVANE ELEKTRICKE ROZVODY NN
-] — NAVRHOVANE KANALIZACNE PRIPOJKY
- P — NAVRHOVANY VODOVOD DN 100
- P — NAVRHOVANE VODOVODNE PRIPOJKY
- P — NAVRHOVANE PLYNOVE PRIPOJKY
- P — JESTVUJUCI PLYNOVOD
- HRANICA RIESENEHO UZEMIA
- HRANICE NAVRHOVANÝCH POZEMKOV
- PRISTUPOVE KOMUNIKACIE A CHODNIKY

HRANICA RIESENEHO UZEMIA

HRANICA RIESENEHO UZEMIA

HRANICA RIESENEHO UZEMIA POZNAMKA: VYSKOVE OSADENIE OBJEKTOV BUDE UPRESNENE V PD PRE STAVEBNE POVOLENIE

JESTVUJUCI OBCENY VODOVOD

BOD NAPOJENIA NA OBCENY VODOVOD



ZODP.PROJEKTANT	VYPRACOVAL	KRESLIL	KONTROLOVAL	ING. MARTIN REZNIK
ING.MARTIN REZNIK	ING.MARTIN REZNIK	ING.MARTIN REZNIK	ING.MARTIN REZNIK	AUTORIZOVANY STAVEBNY INZINIER DR. SKARVANA 626, LIPT. HRADOK
KRAJ: ZILINA	MIESTO: k.u. LIPTOVSKY JAN		FORMAT:	6 x A4
INVESTOR: VID.LEGENDU	VCELIE HOSPODARSTVO A RODINNE DOMY			MERITKO: 1 : 500
STAVBA:				STUPEN: ZADANIE STAVBY
				DATUM: 082014
				ZAKAZKA : 08/2014
OBJEKT:	OBSAH VYKRESU: SITUACIA			VYKRES : 1

